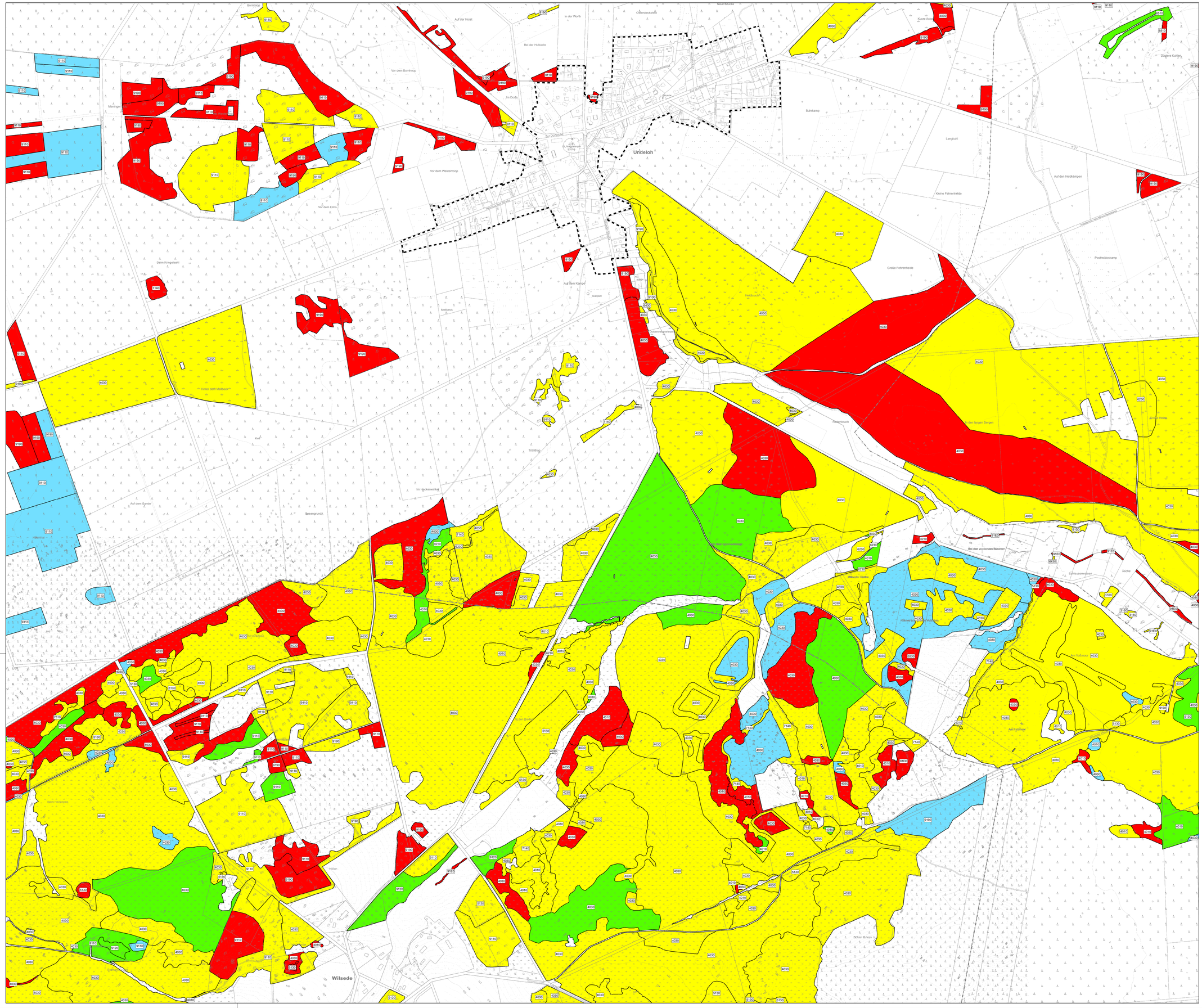

Erhaltungsgrad der FFH-Lebensraumtypen nach Anhang I der FFH-Richtlinie

- Sehr gut, unabhängig von der Wiederherstellungsmöglichkeit
- Gut, Wiederherstellung in kurzen bis mittleren Zeitraumen möglich
- Mittel bis schlecht, Wiederherstellung schwierig oder unmöglich
- Entwicklungsfläche

FFH-Lebensraumtyp

Lebensraumtypen nach DRACHENFELS, O. v. (2014, 2020)

2310	Trockene Sandheiden mit Calluna und Genista (auf Dünen im Binnenland)
2320	Trockene Sandheiden mit Calluna und Empetrum nigrum (auf Dünen im Binnenland)
2330	Dünen mit offenen Grasflächen mit Corynephorus und Agrostis
3130	Oligo- bis mesotrophe stehende Gewässer mit Vegetation der Littorelletea uniflorae und/oder der Isoëto-Nanojuncetea
3150	Natürliche eutrophe Seen mit einer Vegetation des Magnopotamions oder Hydrocharitions
3160	Dystrophe Seen und Teiche
3260	Flüsse der planaren bis montanen Stufe mit Vegetation des Ranunculion fluitantis und des Callitricho-Batrachion
4010	Feuchte Heiden des nordatlantischen Raumes mit Erica tetralix
4030	Trockene europäische Heiden
5130	Formationen von Juniperus communis auf Kalkheiden und -rasen in Heiden oder Kalkmagerrasen
6230	Artenreiche montane Borstgrasrasen (und submontan auf dem europäischen Festland) auf Silikatböden *
6430	Feuchte Hochstaudenfluren der planaren und montanen bis alpinen Stufe
6510	Magere Flachland-Mähwiesen (Alopecurus pratensis, Sanguisorba officinalis)
7110	Lebende Hochmoore *
7120	Noch renaturierungsfähige degradierte Hochmoore
7140	Übergangs- und Schwingrasenmoore
7150	Torfmoor-Schlenken (Rhynchosporion)
9110	Hainsimsen-Buchenwald (Luzulo-Fagetum)
9120	Atlantischer, saurer Buchenwald mit Unterholz aus Stechpalme und gelegentlich Eibe (Quercion robori-petraeae oder Ilici-Fagerion)
9130	Waldmeister-Buchenwald (Asperulo-Fagetum)
9160	Subatlantischer oder mitteleuropäischer Stieleichenwald oder Eichen-Hainbuchenwald (Carpinion betuli)
9190	Alte bodensaure Eichenwälder mit Quercus robur auf Sandebenen
91D0	Moorwälder *
91E0	Auenwälder mit Alnus glutinosa und Fraxinus excelsior (Alno-Padion, Alnion incanae, Salicion albae) *

* = prioritäre Lebensraumtypen gemäß FFH-Richtlinie

Daten der Basserfassungen des NLWKN, der Kartierungen der Niedersächsischen Landesforsten und des Vereins Naturschutzpark sowie der ergänzenden eigenen Kartierungen für den Managementplan

- - - Grenze des Untersuchungsgebietes

0 50 100 150 200 250 Meter

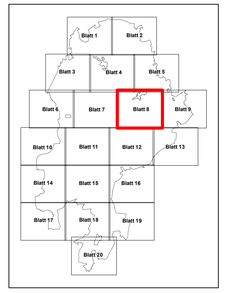

Quelle: Auszug aus den Geobasisdaten der Niedersächsischen Vermessungs- und Katasterverwaltung, © 2018 LGLN

Managementplan für das FFH-Gebiet Nr. 70 "Lüneburger Heide" und das Vogelschutzgebiet V24 "Lüneburger Heide"

Erhaltungsgrad der FFH-Lebensraumtypen nach Anhang I der FFH-Richtlinie

Auftraggeber:
Landkreis Heidekreis
Harburger Straße 2
29614 Soltau

Maßstab 1 : 5.000	NORD	Karten-Nr.: 4 Blatt: 8

Prof. Dr. Thomas Kaiser - freier Landschaftsarchitekt
Arbeitsgruppe Land & Wasser
Am Amtshof 18 - 29355 Beedenbostel - Tel. 05145/2575 - Fax 280864

bearb.:B.B. 07/21
gez.: E.K./G.S/Y.V. 07/21
gepr.:

G 118/17