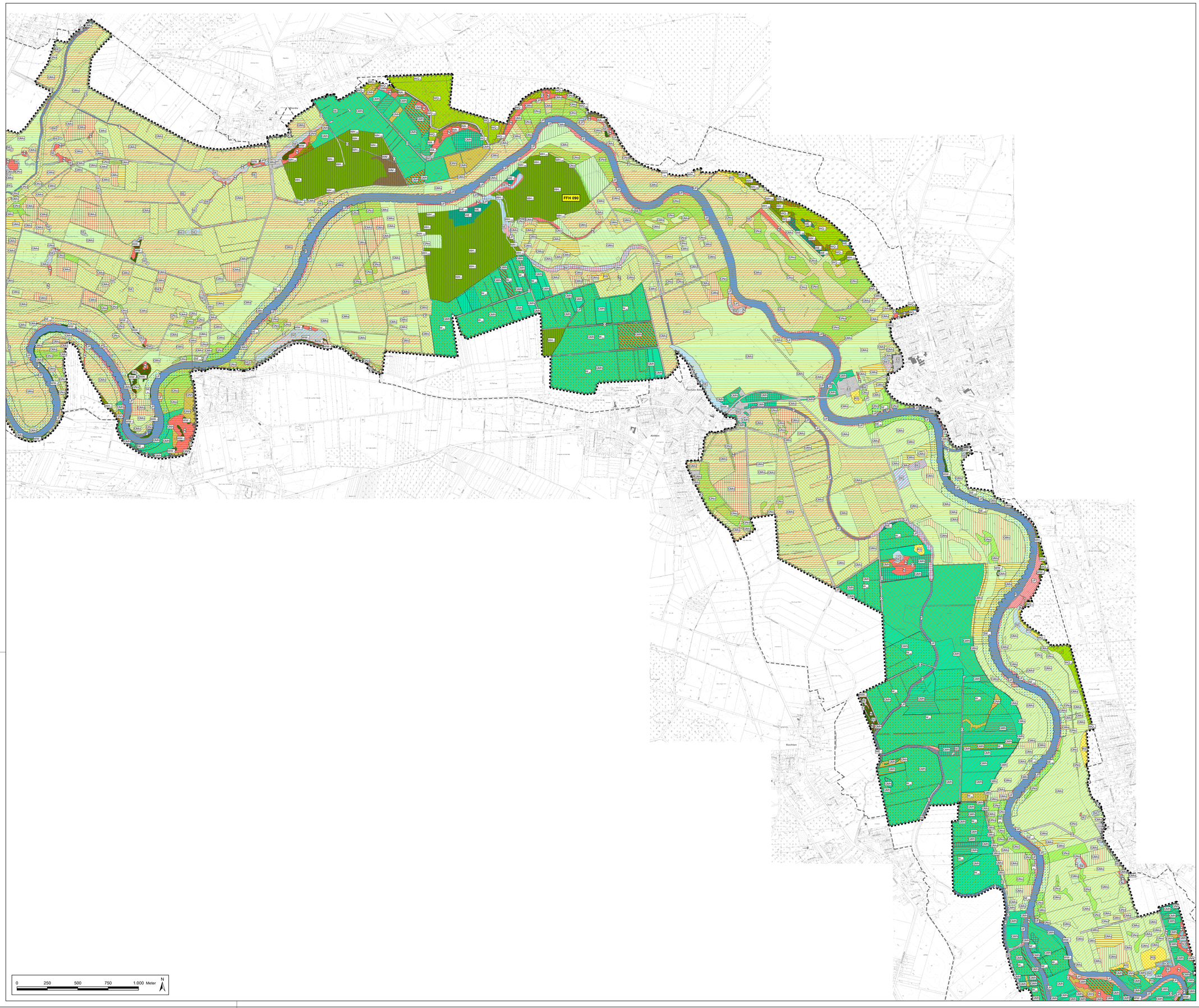


## Erhaltungsziele sowie sonstige Schutz- und Entwicklungsziele

### Naturschutzfachliche Zieltypen

- WM F — mesophiler Buchenwald, totholzreich (Lebensraumtyp 9130, Großes Mausohr, Schwarzmilan, Schwarzstorch, Graureiher, Neuntöter, Saatkrähe, Schwarzspecht)
- WA A — nährstoffreicher Bruch- und Sumpfwald, mit geringem Totholzanteil (Graureiher, Nachtigall, Pirol)
- WA F — nährstoffreicher Bruch- und Sumpfwald, totholzreich (Graureiher, Nachtigall, Pirol, Wespenbussard)
- WA RA — nährstoffreicher Bruch- und Sumpfwald, totholzreich, strukturreiche Waldaußenränder (Nachtigall, Pirol, Wespenbussard)
- WC A — mesophiler Lichtwald, mit geringem Totholzanteil (Lebensraumtyp 9160, Rotmilan, Graureiher, Pirol, Saatkrähe, Schwarzstorch, Kammmolch)
- WC F — mesophiler Lichtwald, totholzreich (Lebensraumtyp 9160, Bechsteinfledermaus, Kammmolch, Rotmilan, Schwarzmilan, Graureiher, Pirol, Saatkrähe, Schwarzstorch, Wespenbussard)
- WQ A — bodensaurer Lichtwald mit geringem Totholzanteil (Lebensraumtyp 9190, Rotmilan, Graureiher, Pirol, Saatkrähe, Schwarzstorch, Kammmolch)
- WQ F — bodensaurer Lichtwald, totholzreich (Lebensraumtyp 9190, Bechsteinfledermaus, Großes Mausohr, Rotmilan, Schwarzmilan, Graureiher, Pirol, Saatkrähe, Schwarzstorch, Wespenbussard, Kammmolch)
- WQ RA — bodensaurer Lichtwald mit geringem Totholzanteil strukturreiche Waldaußenränder (Lebensraumtyp 9190, Rotmilan, Pirol, Kammmolch)
- WQ RK — bodensaurer Lichtwald totholzreich, strukturreiche Waldaußenränder (Lebensraumtyp 9190, Bechsteinfledermaus, Großes Mausohr, Rotmilan, Schwarzmilan, Neuntöter, Pirol, Wespenbussard, Kammmolch)
- WE F — Erlen- und Eschen-Auwald, totholzreich (Lebensraumtyp 91E0, Biber, Fischotter, Kammmolch, Rotmilan, Schwarzmilan, Graureiher, Nachtigall, Pirol, Saatkrähe, Wespenbussard)
- WE RA — Erlen- und Eschen-Auwald, totholzreich, strukturreiche Waldaußenränder (Lebensraumtyp 91E0, Biber, Fischotter, Kammmolch, Rotmilan, Schwarzmilan, Nachtigall, Pirol, Wespenbussard)
- WWA — Weiden-Auwald, mit geringem Totholzanteil (Lebensraumtyp 91E0, Kammmolch, Rotmilan, Nachtigall, Pirol, Saatkrähe)
- WWF — Weiden-Auwald, totholzreich (Lebensraumtyp 91E0, Biber, Fischotter, Kammmolch, Rotmilan, Schwarzmilan, Nachtigall, Pirol, Saatkrähe, Wespenbussard)
- WH A — Hartholz-Auwald, mit geringem Totholzanteil (Lebensraumtyp 91F0, Kammmolch, Rotmilan, Graureiher, Nachtigall, Pirol, Saatkrähe, Schwarzstorch)
- WH F — Hartholz-Auwald, totholzreich (Lebensraumtyp 91F0, Biber, Kammmolch, Rotmilan, Schwarzmilan, Graureiher, Nachtigall, Pirol, Saatkrähe, Schwarzstorch, Seeadler, Wespenbussard)
- WH RA — Hartholz-Auwald, mit geringem Totholzanteil, strukturreiche Waldaußenränder (Lebensraumtyp 91F0, Kammmolch, Rotmilan, Nachtigall, Pirol, Schwarzstorch)
- WH RK — Hartholz-Auwald, totholzreich, strukturreiche Waldaußenränder (Lebensraumtyp 91F0, Biber, Kammmolch, Rotmilan, Schwarzmilan, Nachtigall, Neuntöter, Pirol, Schwarzstorch, Seeadler, Wespenbussard)
- WB A — Moorwald, mit geringem Totholzanteil (Lebensraumtyp 91D0)
- WB F — Moorwald, totholzreich(Lebensraumtyp 91D0)
- GMo — offenes mesophiles Mähr-Grünland (Lebensraumtyp 6510, Braunkehlchen, Rotmilan, Schwarzmilan, Singschwan, Wachtelkönig, Weißstorch, Wiesenschaftstelze, Zwergschwan, Bläsgans, Graureiher, Höckerschwan, Kiebitz, Krickente, Kornweihe, Löffelente, Rohrweihe, Schnatterente, Schwarzkehlchen, Wachtel, Saatgans, Wespenbussard, Kammmolch)
- GNo — offenes Nass- und Feuchtgrünland (Braunkehlchen, Rotmilan, Singschwan, Wachtelkönig, Weißstorch, Wiesenschaftstelze, Zwergschwan, Bläsgans, Graureiher, Höckerschwan, Kiebitz, Krickente, Kornweihe, Löffelente, Rohrweihe, Rotschenkel, Schnatterente, Schwarzkehlchen, Tüpfelsumpfhuhn, Wachtel, Saatgans, Wespenbussard, Kammmolch)
- N — gehölzfreie Sümpfe (Biber, Kammmolch, Braunkehlchen, Wachtelkönig, Weißstorch, Bekassine, Graureiher, Kornweihe, Rohrweihe, Schilfrohrsänger, Schwarzkehlchen, Rohrweihe, Schilfrohrsänger, Schwarzhalstaucher, Schwarzstorch, Tüpfelsumpfhuhn, Wasserralle)
- UF — Überschwemmungsfluren (Lebensraumtyp 6430, Fischotter, Biber, Grüne Flussjungfer, Braunkehlchen, Wachtelkönig)
- GMh — gehölzgegliedertes mesophiles Mähgrünland (Lebensraumtyp 6510, Braunkehlchen, Kammmolch)
- GNh — gehölzgegliedertes Feuchtgrünland (Braunkehlchen Rotmilan, Schwarzmilan, Graureiher, Löffelente, Nachtigall, Neuntöter, Raubwürger, Saatkrähe, Schwarzkehlchen, Kammmolch)
- RS — Sandtrockenrasen außerhalb von Dünen
- RN — Borstgrasrasen (Lebensraumtyp 6230)
- SO — oligotrophe Stillgewässer (Lebensraumtyp 3110, Schwarzmilan, Schwarzstorch, Graureiher, Krickente, Stockente)
- SE — meso- bis eutrophe Stillgewässer (Lebensraumtyp 3150, Fischotter, Biber, Teichfledermaus, Kammmolch, Bitterling, Schlammpeitzger, Steinbeißer, Schwarzmilan, Singschwan, Weißstorch, Zwergschwan, Bekassine, Bläsgans, Brandgans, Flussseegrasfeldler, Gänsesäger, Haubentaucher, Höckerschwan, Krickente, Kormoran, Löffelente, Pfeifente, Reiherente, Rohrweihe, Schilfrohrsänger, Schnatterente, Schwarzhalstaucher, Schwarzstorch, Seeadler, Stockente, Tüpfelsumpfhuhn, Saatgans, Wasserralle, Graureiher)
- F — naturnahe Fließgewässer (Lebensraumtyp 3260, Fischotter, Biber, Teichfledermaus, Bitterling, Flussneunauge, Lachs, Meerneunauge, Schlammpeitzger, Steinbeißer, Bachneunauge, Groppe, Grüne Flussjungfer, Austernfischer, Bläsgans, Brandgans, Eisvogel, Flussseegrasfeldler, Gänsesäger, Haubentaucher, Höckerschwan, Krickente, Kormoran, Löffelente, Schilfrohrsänger, Seeadler, Schwarzstorch, Stockente, Saatgans, Wasserralle)
- O — ohne naturschutzfachlicher Signifikanz

### Suchräume für die Neuentwicklung von ausgewählten Lebensraumtypen

- W NI — Suchraum Auwaldentwicklung (Lebensraumtyp 91F0)
- SE NI — Suchraum Abwasserentwicklung (Lebensraumtyp 3150)

### Lebensraumtypen im FFH-Gebiet

- Erhalt Flächengröße und Flächenqualität (E)
- Wiederherstellung aus dem Netzzusammenhang bezüglich Qualität (WNQ)
- Wiederherstellung nach Verschlechterung bezüglich Qualität (Erhaltungsgrad) (WVQ)
- Wiederherstellung aus dem Netzzusammenhang bezüglich Flächengröße (WNF)
- Wiederherstellung nach Verschlechterung bezüglich Fläche (WVF)
- Ziele für die weitere Entwicklung von Natura 2000 (Z)
- sonstige Schutz- und Entwicklungsziele (S)
- Flächen im Bereich der Niedersächsischen Landesforsten ohne Zielkategorie

### Wertbestimmende Arten des FFH-Gebietes sowie des EU-Vogelschutzgebiete

- verpflichtendes Erhaltungsziel mit Schwerpunkt Erhaltung
- verpflichtendes Erhaltungsziel mit Schwerpunkt Wiederherstellung
- sonstige Schutz- und Entwicklungsziele

Hinweis: Bezüglich der Habitateignung der verschiedenen relevanten Arten ist immer die am höchsten zu gewichtende Kategorie (E > W > Z > S) als Schraffur dargestellt.

### Sonstiges

- Planungsraum
- Betrachtungsraum
- FFH 090 — FFH-Gebiet Nr. 090 "Aller (mit Barnbruch), untere Leine - Teilbereich Heidekreis und Verden"
- V 23 — EU-Vogelschutzgebiet V 23 "Untere Allerniederung"

**Blattübersicht**

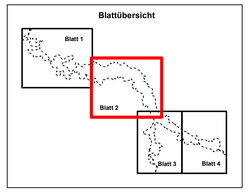


Quelle Kartengrundlage: ARS, Auszug aus den Geobasisdaten der Niedersächsischen Vermessungs- und Katasterverwaltung © 2016 LGLN

**Managementplan für das FFH-Gebiet 90**
**"Aller (mit Barnbruch), untere Leine, untere Oker"**
**und das Vogelschutzgebiet V23 "Untere Allerniederung"**
**im Landkreis Heidekreis**

## Erhaltungsziele sowie sonstige Schutz- und Entwicklungsziele

Auftraggeber:
Landkreis Heidekreis
Harburger Straße 2
29614 Soltau

| | | |
|---|---|---|
| Maßstab 1 : 10.000 | NORD | Karten-Nr. 11 Blatt 2 |

Prof. Dr. Thomas Kaiser - freier Landschaftsarchitekt
Arbeitsgruppe Land & Wasser
Am Amtshof 18 - 29355 Beedenbostel - Tel. 05145/2575 - Fax 280864

bearb.: T.K./S.G. 11/22
gez.: Y.V. 11/22
gepr.:

G 85/16